Anthropologie : Science et Société

Journée de restitution

Jeudi 26 avril 2018

Le Rize
Mémoires, Cultures, Échanges
23 rue Valentin Haüy 69100 Villeurbanne

Licence 3 Sciences de l'Homme, Anthropologie, Ethnologie
DU Anthropologie et Images Numériques
Université Lumière Lyon2

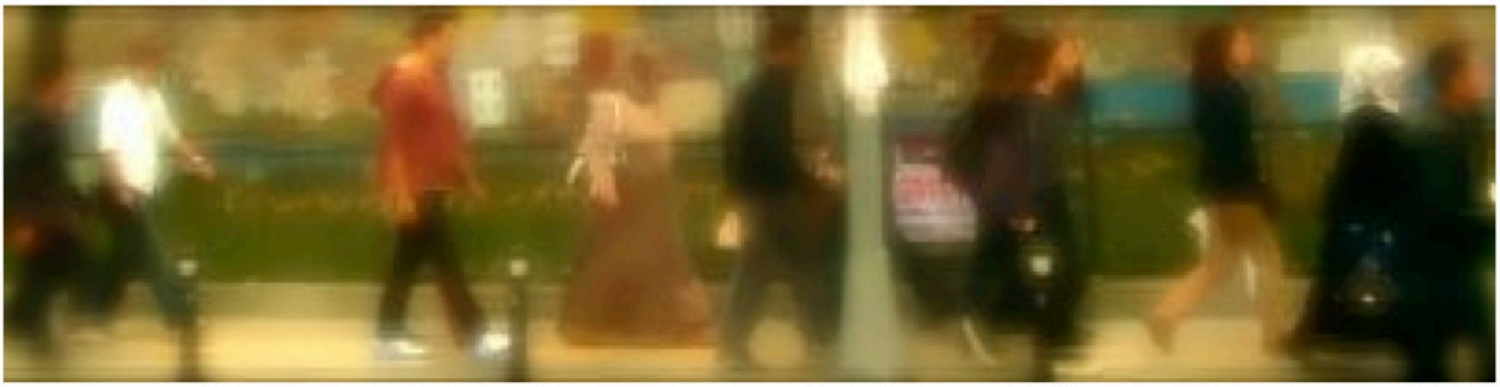

Coordination :
Olivier Givre (Université Lumière Lyon2, EVS – UMR 5600)
Marina Chauliac (Direction Régionale des Affaires Culturelles Auvergne Rhône-Alpes, IIAC – EHESS-CNRS)

UNIVERSITÉ LUMIÈRE LYON 2

Liberté • Égalité • Fraternité
RÉPUBLIQUE FRANÇAISE

Ministère Culture

Présentation générale

« Anthropologie, science et société » est un projet de formation à/par la recherche innovant et ambitieux, mis en place par le Département d'Anthropologie de l'Université Lumière Lyon2 et le service Ethnologie de la DRAC Auvergne Rhône-Alpes.

Basé sur la collaboration avec six structures mobilisant les sciences humaines et sociales dans leurs démarches scientifiques, culturelles, sociales, citoyennes, ce projet affirme l'importance et la vitalité des domaines de la recherche et de l'action dans le domaine de l'anthropologie et l'ethnologie.

Cette conception « hors les murs » de l'enseignement supérieur (visites sur sites, recherches de terrain, actions de valorisation), entend faire le lien entre formation universitaire et champs professionnels, connaissances et compétences.

Tout au long de l'année universitaire, les étudiant.e.s de 3ème année de licence SHAE et DUAIN ont ainsi exploré différents domaines de recherche et d'intervention, en travaillant avec des acteurs professionnels sur des projets concrets au fil de thèmes pluriels : alimentation, musique, mémoire, patrimoine, ethnobotanique, espace urbain.

Ce cadre leur a permis de se confronter *in vivo* aux questions transversales de la démarche de recherche et d'enquête ; de l'intervention et de la médiation ; de la valorisation et de la diffusion ; de l'impact social et de la réflexivité.

Cette dynamique a donné lieu à des formes de travail innovantes et variées, autour d'articles scientifiques et grand public, posters, blogs, films, participation à des expositions et projets culturels, propositions diverses aux partenaires à partir des enquêtes.

Cette journée restitue l'ensemble de cette démarche, en donnant aux étudiant.e.s un espace privilégié d'expression et de valorisation de leurs travaux. Elle permettra également un retour concret des partenaires, ainsi qu'un dialogue entre tous les protagonistes du projet afin de préfigurer ses développements futurs.

Programme et organisation

8h30 ouverture et café

9h00 Accueil

Vincent Veschambre, directeur
Delphine Guedra, responsable expositions et recherche

9h15 Introduction

Olivier Givre (anthropologue, Université Lumière-Lyon2)
Marina Chauliac (anthropologue, DRAC Auvergne-Rhône-Alpes)

9h30 Présentation des travaux, témoignages des partenaires

Les temps de l'engagement. Regards sur les formes plurielles de l'engagement à Villeurbanne

Anthropologie, mémoire, patrimoine – le Rize, Mémoires, Cultures, Echanges

Par monde(s) et par Vaulx

Anthropologie et musique(s) – Centre des Musiques Traditionnelles Rhône-Alpes

Et toque ! L'anthropologie à l'épreuve de l'assiette

Anthropologie et alimentation – Centre de recherche de l'Institut Paul Bocuse

12h30 Buffet

13h30 Présentation des travaux, témoignages des partenaires

(En)quêtes de mémoire. Approches anthropologiques de la jeunesse en temps de guerre

Anthropologie, mémoire, histoire – Centre d'Histoire de la Résistance et de la Déportation

Mémoire végétale et transformations urbaines. Des étudiants en anthropologie dans la vallée de la chimie

Anthropologie et environnement – Centre de Ressources en Botanique Appliquée

Des chansons et des roses. Les instruments de la culture à Givors

Anthropologie et mondes urbains – service culturel de la Ville de Givors

16h30 Conclusion et ouverture

Denis Cerclet, directeur du département d'anthropologie, Université Lumière Lyon2

Bande-annonce du film *Anthropologie : Science et Société*, Maureen Burnot, Tillandsia

Thématiques, partenaires, étudiant.e.s

Anthropologie et alimentation
Centre de recherche de l'Institut Paul Bocuse (IPB), Ecully.
Référent : Maxime Michaud, chargé de recherche.
Etudiant.e.s : Camille Cesbron, Dani Coloma, Luna Dacheux, Myrtille de Florian, Anne Godard, Betina Hueto, Lina Jacquet, Lucas Lartigue, Adeline Marteau, Claire Martin, Margaux Pascalis, Luc Rivière, Léa Simon.
https://ettoque-lyon2.jimdo.com

Anthropologie, mémoire, histoire
Centre d'Histoire de la Résistance et de la Déportation (CHRD), Lyon.
Référente : Isabelle Doré-Rivé, directrice.
Etudiant.e.s : Thomas Bernard, Lou Blondin, Clara Boutron, Elias Caillaud, Olivier Estève, Ornella Gani, Robin Gruillot, Laura Meheust, Mathilde Sandlarz, Carine Yie Boti.
https://des-etudiants-au-chrd.jimdo.com

Anthropologie et environnement
Centre de Ressources en Botanique Appliquée (CRBA), Marcy l'Etoile.
Référents : Stéphane Crozat, directeur et Sabrina Novak, responsable projets, communication et développement.
Etudiant.e.s : Marius Bedrossian, Hamid-Ibrahim Hamidou, Laetitia Jaga, Camille Laviron, Charlotte Perrin, Valentin Pignon, Aude Raynaud, Melissa Troublé.
https://troublemelissa.wixsite.com/crba

Anthropologie, mémoire, patrimoine
Le Rize – Mémoires, Cultures, Echanges, Villeurbanne.
Référents : Vincent Veschambre, directeur et Delphine Guedra, responsable expositions et recherche.
Etudiant.e.s : Manon Bouchêne, Flavia Carilli, Gaëlle Daugreilh, Alice Degoul, Léonie Fieux-Bencze, Louise Nelson, Anne-Loup Roncin, Justine Salvaro, Meriem Zayan.
https://rize-ass2018.jimdo.com/

Anthropologie et musique(s)
Centre des Musiques Traditionnelles Rhône-Alpes (CMTRA), Villeurbanne.
Référente : Laurie Darroux, directrice.
Etudiant.e.s : Chiara Baietta, Noémie Bailly, Benjamin Frérot, Frédéric Gide, Alice Lopez-Burgos, Clélie Mercier, Estelle Soufflet.
https://parmondeetparvaulx.jimdo.com

Anthropologie et mondes urbains
Service Culturel de la Ville de Givors.
Référent : André Vincent, directeur des affaires culturelles.
Etudiant.e.s : Thomas-Charles Baraona, Célia Brisot, Quentin Cannezzaro, Camille Cimetière, Julide Cinar, Jessica Guilloud, Cléo Laurent, Zoé Martin, Ambrine Soltani, Alice Vernay.
https://celiabrisot.wixsite.com/scgivors

Le Rize - Mémoires, Cultures, Echanges
23 rue Valentin Haüy 69100
Villeurbanne
http://lerize.villeurbanne.fr

Accès

- **Métro Ligne 1 arrêt Gratte-Ciel (à 10 mn à pied)**
- **Bus C3 arrêt Blanqui-Centre mémoires & société**
- **Bus C11 | arrêt Arago**
- **Bus C26 | arrêt Grandclément**
- **Bus 198 | arrêt Grandclément**
- **Tram T3 | arrêt Reconnaissance Balzac**
- **Vélo'v, « Mémoires & société »**

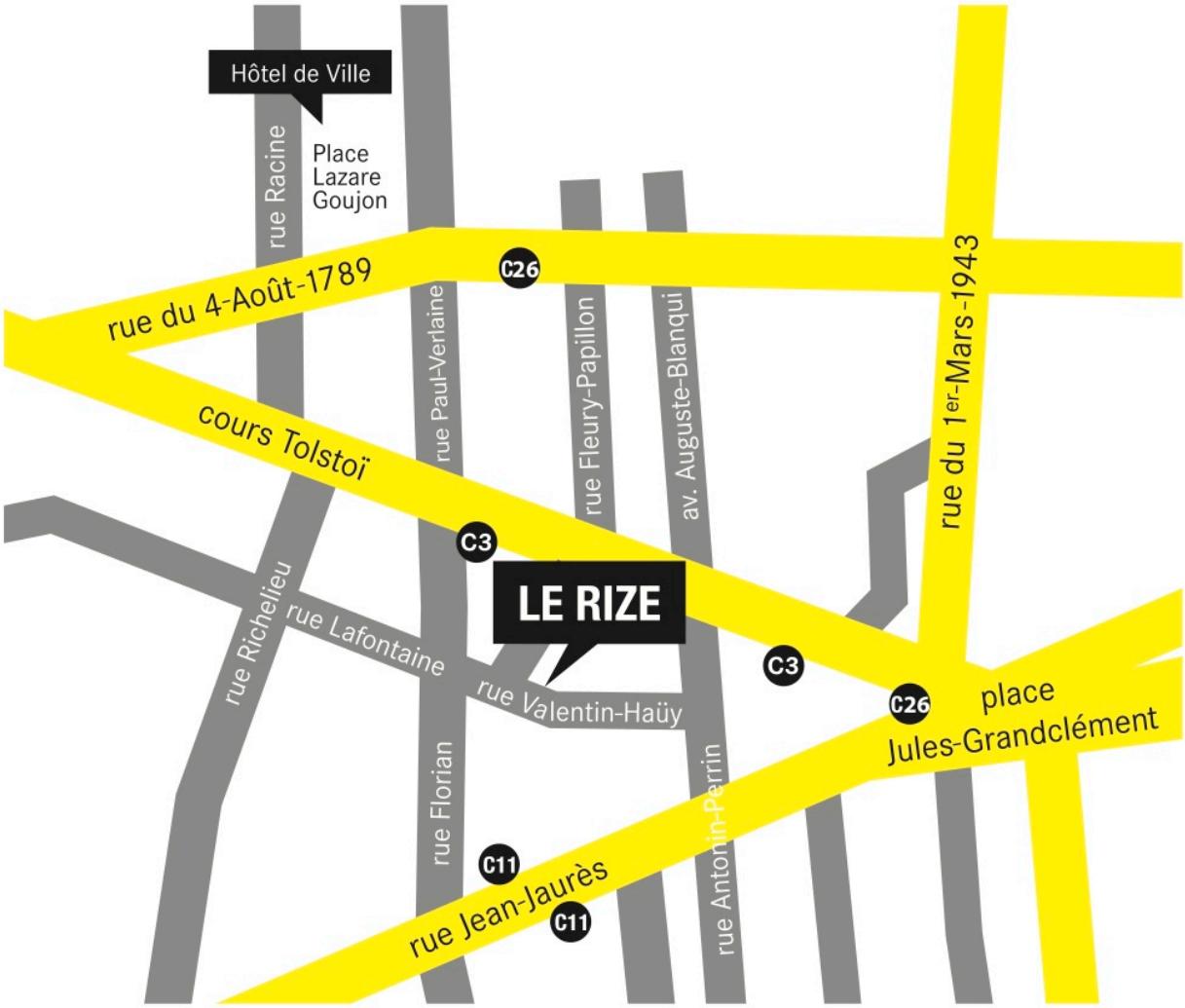

-