PLAQUETTE ALPHA 2023

ENSCL

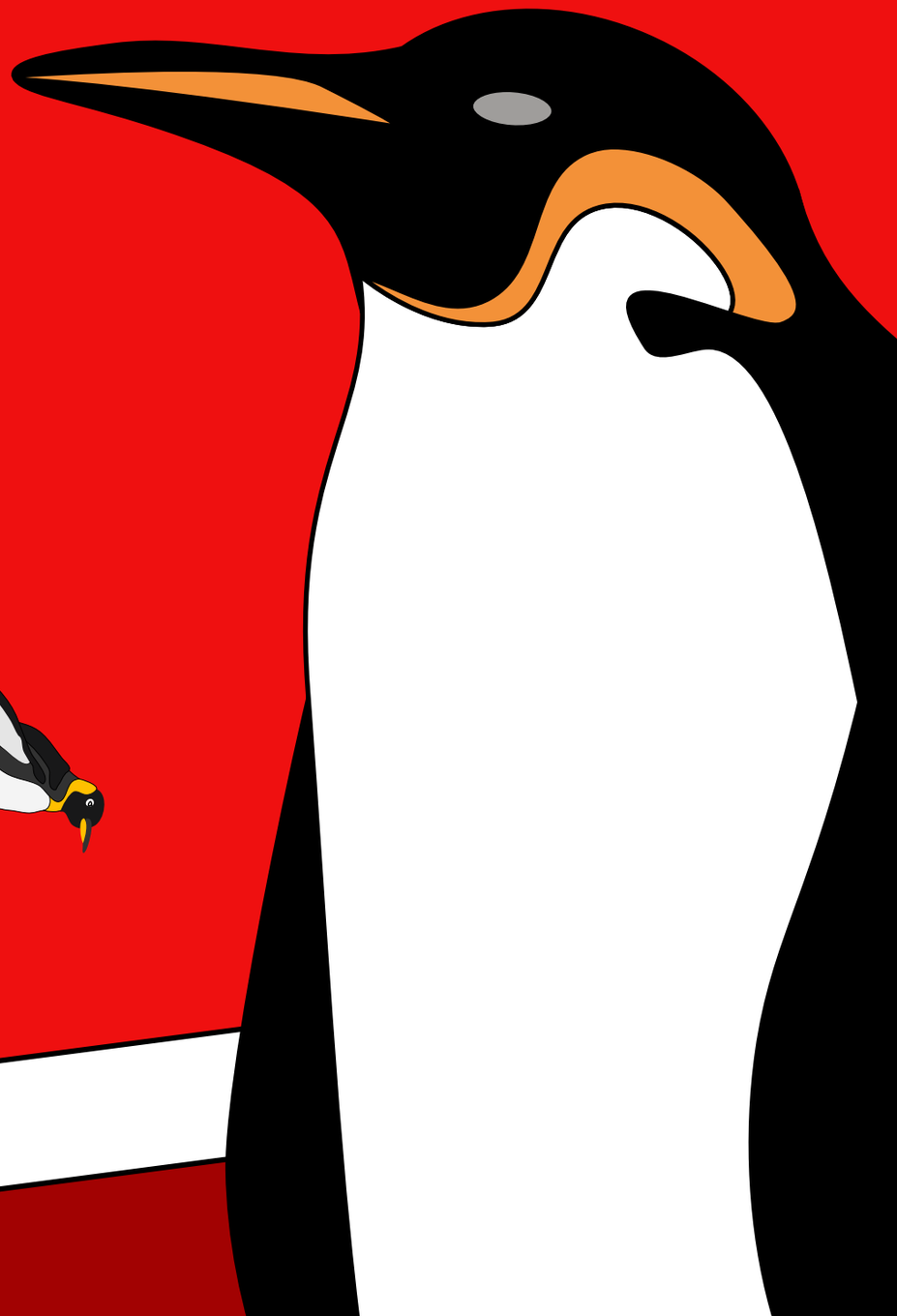

Sommaire

Bienvenue à l'ENSCL 3

Les Pôles et Associations 4

Le Conseil 5
Le Pôle Élèves (BDE) 6
Le Pôle Sport (BDS) 7
Le Pôle Foyer 8
Le Pôle Art (BDA) 9
Le Pôle Développement Durable (DD) 10
Le Welcome Club 11
Chimie Lille Alumni 11
Le BDL 12
Le Pôle CPI 13
La Junior-Entreprise 14

Centrale Lille Associations 15

Une année à l'ENSCL 18

Le calendrier 18
Le mois d'intégration 20
Le Wei 21
Le Gala 23
Les campagnes 24
Le TIC 25
Les pompoms 25

La vie à Lille 26

Les incontournables 26
Infos pratiques 27

Contacts et remerciements 28

BIENVENUE À L'ENSCL

Salut !

Tu es à la recherche d'une école et tu souhaites devenir ingénieur.e chimiste ? Alors, crois-moi, l'ENSCL est le meilleur choix, de par la formation dispensée et la vie associative qui t'accompagnera tout au long de ta scolarité. Permets-moi de te montrer, à travers les pages de cette plaquette, de quoi seront faites tes prochaines années si tu rejoins notre école.

En effet, Lille est une ville dynamique et étudiante où il fait bon vivre. Les différentes associations de l'école te permettront de t'investir pleinement dans les choses qui te tiennent à cœur et de profiter de tous les événements organisés. Ton intégration sera notre priorité car la cohésion entre les promotions est l'une des forces de l'ENSCL. De plus, la nouvelle fusion avec Centrale Lille Associations t'ouvrira un deuxième univers associatif qui est prêt à te faire vivre des moments inoubliables !

Tous les pôles du Bureau Des Elèves t'attendent dès septembre pour t'intégrer à la famille des ENSCLiens et ENSCLiennes et te faire passer trois années qui resteront gravées dans ta mémoire !
Je t'invite à découvrir les associations de l'ENSCL et j'espère te croiser très vite !

Naila DAMI

Présidente du BDE

LES DIFFÉRENTS PÔLES

Tu as envie de t'amuser ? Tu es au bon endroit ! Nous allons te présenter toutes les personnes qui participent à la vie étudiante de l'ENSCL et qui n'attendent plus que toi !

Le pôle Élèves

Le pôle Sport

Le pôle Foyer

Le pôle Art

Le pôle DD

Le Welcome Club

Le BDL

Le pôle CPI

La Junior Entreprise

LE CONSEIL

A l'ENSCL, ton Bureau des Elèves a une organisation à part. Il est composé de 7 pôles associatifs et d'un Conseil. Celui-ci, formé d'anciens membres de différents pôles, gère la vie associative dans sa globalité. Tout au long de l'année, ses missions sont très diverses, allant de la coordination des pôles, à la gestion du calendrier associatif et en passant par la gestion du budget global du BDE.

Le Conseil a une place clé au sein du BDE et s'assure chaque jour que les évènements de l'association se déroulent en toute sécurité autant pour les élèves que pour les organisateurs. Enfin, le Conseil est là pour aiguiller les pôles et les aider dans l'organisation de leurs évènements pour que tu puisses profiter toute l'année de la vie associative !

Le Conseil est composé d'une présidente (Naila DAMI), d'une trésorière (Angèle BASTIDE), d'un secrétaire général (Loïc GAY), d'une responsable QHSS (Salomé ESPOSITO) et d'une responsable relations extérieures (Eliza DIDIER).

LE PÔLE ÉLÈVES - Teckto'Nickel

@teckto_nickel

Yo les potos !

Nous sommes les Teckto'Nickel (TN pour les intimes), le pôle élèves de l'école. On te souhaite la bienvenue ! Rendez-vous dès septembre pour t'amuser durant UN MOIS d'intégration, pour bien démarrer ces trois années à l'école !

Crois-nous, tu ne vas pas t'ennuyer. Au programme : jeux, défis, afterworks, soirées... et bien sûr le tant attendu WEI avec son thème secret ! Prépare toi à en prendre plein la vue.

Puis, tout au long de l'année, les TN continueront à te faire kiffer ! Entre les starnights (soirées en boîte de nuit), les running dinners ou encore les soirées à la résidence de Centrale, la fac, la prépa ou le DUT ne seront que des lointains souvenirs.

Pour finir l'année de la meilleure des manières, on t'organise un voyage, le temps d'un week-end, dans un pays d'Europe.

On espère que tu as déjà hâte de la rentrée pour t'ambiancer avec nous (pour danser la Tecktonik all night long) et surtout passer une année de folie dont tu te souviendras ! :)

La bise des TN, restez swag ^^

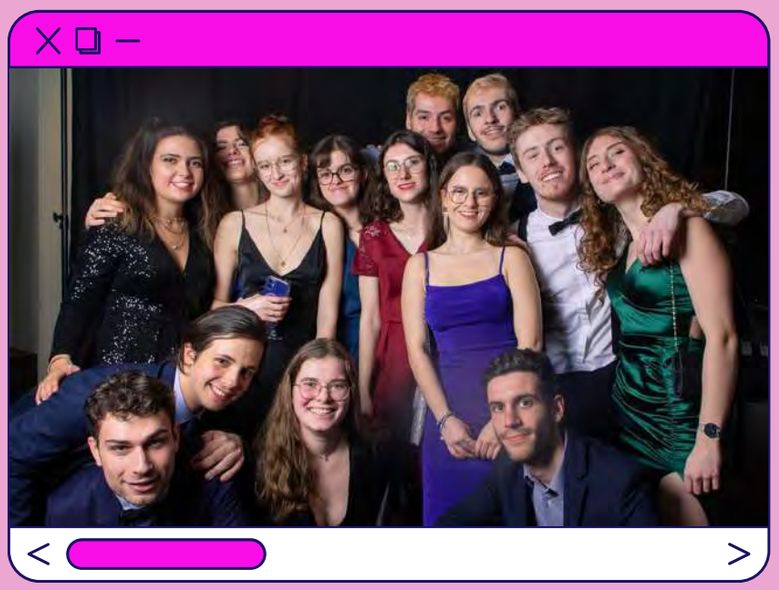

LE PÔLE SPORT - Sport Boyard

@sport_boyard_sb

HELLO LES SPORTIFS !

Venez rejoindre les Sport Boyard, alias les SB ! Avec nous, vous pourrez vous éclater et transpirer entre potes !

Notre slogan est “Toujours plus loin, toujours plus haut, toujours plus sport !”, alors tu penses bien qu’avec nous, ça ne sera pas de tout repos : après-midis sportives, week-end sport, soirées… À n'importe quel moment de la journée, les SB feront tout pour que tu profites à fond !

Tu auras accès à tous les sports proposés par l’Ecole Centrale de Lille : volley, rugby, handball, football, badminton… avec des séances hebdomadaires, des compétitions nationales et des rencontres avec d’autres équipes lilloises.
Une Ski Week, une Surf Week ou encore des sorties mer te seront aussi proposées par Centrale Lille.

La traditionnelle équipe de Pompoms de l’ENSCL a besoin de toi pour défendre ses couleurs et représenter l’école, lors de tournois sportifs comme le TIC, avec des chorégraphies pensées par nos fameux respo Pompoms. Tu ne peux pas louper cette ambiance de folie !

En plus de tout ça, nous sommes très présents dans le quotidien de la vie associative avec des événements réguliers : patinoire, accrobranche, laser game, matinées sports ou encore afterwork.

Alors qu’attends-tu pour venir nous rejoindre ? Nous t’attendons avec impatience pour transpirer avec nous !

DES BISOUS TRÈS GRRR DES SB

LE PÔLE FOYER - Les Vikings du Galhalla

@les_vikings_du_galhalla

Hello les Vikings!

Ici les Vikings du Galhalla , le pôle foyer de l'ENSCL !

Avec nous, prépare-toi à te régaler tout au long de l'année !

Et oui, tous les mercredis midi tu auras l'occasion de déguster nos délicieux sandwichs préparés par les Vikings le matin même !

Tu pourras même commander des chips, une boisson et un dessert, de quoi être repu et en forme pour une après-midi studieuse !

De plus, nous te concocterons de savoureux repas pour fêter comme il se doit Halloween, Noël et Pâques ! Tout cela se passe au foyer de l'école et la soirée est animée par la chorale et le groupe de musique !

Une véritable occasion de partager un bon moment avec tes amis mais aussi d'échanger avec les autres promos et les professeurs qui y sont également conviés !

Enfin, nous avons l'honneur de pouvoir organiser le meilleur événement de l'année : le Gala de l'école!

Les Vikings du Galhalla

N'hésitez plus, embarquez pour une aventure culinaire épique !

LE PÔLE ART - Poudl'Art

@poudl__art

Salut les Moldus !

Bienvenue à l'ENSCL, dans quelques instants tu vas franchir les portes de la chimie. Mais avant, tu vas être admis.e dans l'une de nos quatre maisons, elles se nomment GryffondART, PoufsoufflART, sARTdaigle et SerpentART.
Comme tu l'auras compris jeune apprenti.e, nous sommes ici à Poudl'ART, l'association des arts de l'école.

Tu as envie de te libérer, de laisser parler l'artiste en toi ? Alors viens sans plus attendre te faire ensorceler par notre chorale, nos cours de musique ou encore de théâtre. Promis, tu tomberas sous le charme de notre groupe de musique.
Viens découvrir nos ateliers créatifs. Entre dessins, origamis, cakes design et plein d'autres activités, tu as le choix.. mais pas le droit de demander au choixpeau de t'aider !

Si tu as envie de te détendre après une journée remplie de combats contre les forces du mal (ou du bien), tu peux compter sur nous ! Au programme, soirée jeux, running canap' , soirée cinéma et pourquoi pas une petite bière brassée par ton BDA préféré ! Sans oublier bien sûr le gaming et la compétition !

Quelle maison gagnera la coupe des maisons ? Qui sera le meilleur gamer ? Qui remportera notre Talent-show ?

Pour le savoir, pas besoin de boule de cristal, viens juste avec nous !

LE PÔLE DÉVELOPPEMENT DURABLE - Eco'cktail

@eco_cktail_

Shake, shake !

L'écologie est une valeur essentielle à tes yeux ? Alors, le pôle Développement Durable « Éco'cktail » t'accueillera avec joie ! C'est l'endroit idéal pour les futurs étudiants de l'ENSCL qui ont à cœur la protection de la planète et des autres.

Si tu es intéressé.e par les actions environnementales, l'Éco'cktail te proposera tout au long de l'année des Clean Walks afin de débarrasser le campus de ses déchets, la semaine DD avec des conférences de qualité, des ventes de paniers de légumes et de pain afin de te régaler.

Et ce n'est pas fini... On est aussi là pour organiser des ateliers de formulation qui te permettront de réaliser tes propres produits cosmétiques et d'autres activités qu'on garde encore surprises !

Notre mascotte, Ecoco !

On se tient au jus !

LE WELCOME CLUB - Lille Express

@lilleexpress

Hello à tous !

Le Welcome Club est ravi de t'accueillir pour de nouvelles aventures ! Embarquez avec nous pour découvrir le monde et ses spécialités ! Nous espérons te retrouver lors des repas multiculturels par exemple !

Notre mission principale est d'accueillir les étudiants internationaux pour leur assurer une arrivée à Lille la plus agréable possible et les intégrer au maximum dans cette grande famille de chimistes lillois !

Prêts à rejoindre l'aventure Lille Express ?
La suite au prochain épisode !

Lille express
SUR LES TERRES CH'TIS

Chimie Lille Alumni

alumni-enscl.fr

Voici l'Association des anciens Elèves de l'ENSCL. Il s'agit pour toi d'une opportunité d'échanger avec des personnes qualifiées dans les professions d'ingénieurs et de pouvoir affiner tes ambitions et ton parcours professionnel.

LE BDL - OH-Lympiens

Bureau des Légendes

@ohlympiens

Salut les demi-dieux !

Nous c'est les OH-Lympiens, les alcool-Lympiens, les OH... c'est comme tu veux !
Notre mission ? Te faire passer une des meilleures années de ta vie ! On a peut-être perdu les campagnes mais tu peux nous faire confiance, on sait faire la fête.
En quelques mots, on sera ravi de vous convier aux nombreux événements du mois d'intégration qui arrive. Entre soirées, afterworks, WEI...Tu ne risques vraiment pas de t'ennuyer, surtout en présence du meilleur BDL.

On a hâte de faire ta connaissance et on t'attend avec impatience au sommet du mont OH-Lympe !

La bise divine.

LE PÔLE CPI - Alcanabra

@alcanabra

Bonjour à tous nos apprentis sorciers !

Vous pensiez arriver dans une école de chimie ? Vous êtes au bon endroit, mais comptez sur Alcanabra pour vous rendre la CPI plus sympa ! En effet, que serait un grand sorcier s'il ne peut pas s'amuser ? Alors prenez vos balais et venez avec nous pour un mandat ensorcelé !

Entre intégration des CPI avec le rallye-appart pour faire connaissance avec les fantastiques 2A , voyage avec le BDE et soirées au cours de l'année, vous ne risquez pas de vous ennuyer.

Vous pensiez que vous alliez passer vos 2 ans de prépa à travailler ? On va pas vous mentir c'est un peu le cas... Mais on est aussi là pour vous permettre d'être soudés ! On va mettre un peu de magie dans la CPI !

À vos baguettes et répétez tous avec nous : Ça va être chouette !

LA JUNIOR-ENTREPRISE - Chimie Lille Etudes

@chimielilleetudes

Chimie Lille Etudes

Salut à toi, jeune entrepreneur !

Nous c'est Chimie Lille Etudes (CLE). Il s'agit de la Junior-Entreprise de l'ENSCL, une association qui fonctionne comme une petite entreprise. Tu souhaites découvrir la gestion d'une entreprise et vivre une expérience professionnalisante pendant tes études tout en te faisant un max de contacts ? Si oui, cette association est faite pour toi.
Pour rejoindre notre association, deux possibilités s'offrent à toi :

Devenir adhérent

Les avantages sont nombreux ! Cela te donne la possibilité d'être sélectionné comme intervenant et de participer à nos événements. L'occasion de te faire un peu d'argent de poche en participant à des travaux en complément de la formation de l'ENSCL (analyses chimiques, formulation, recherches bibliographiques...) afin de répondre aux besoins des entreprises du monde de la chimie. Cela t'apportera des contacts privilégiés avec les entreprises et une expérience à valoriser sur ton CV !

Devenir membre actif de CLE

Tu nous aimes tellement que tu souhaites t'investir davantage dans la Junior-Entreprise ? De nombreux postes existent, tels que la présidence, la trésorerie ou encore la communication. Tu y trouveras forcément ta place ! Tu feras ainsi partie de nombreux regroupements tels que Junior Chimie France (Juniors-Entreprises des écoles de chimie), Junior Entreprise du Nord ou encore la CNJE (Confédération Nationale des Junior Entreprises). Ces regroupements proposent des afterworks, des collaborations et surtout, ce que tu ne trouveras dans aucune autre association, des congrès. Il s'agit de week-ends où sont dispensées de nombreuses formations et au cours desquels tu pourras également faire la fête et rencontrer d'autres Junior-Entrepreneurs. L'occasion parfaite pour remplir ton carnet de contacts et t'amuser !

Chimie Lille Etudes

La clé de vos projets !

Il ne te reste plus qu'une chose à faire : nous rejoindre !

Centrale Lille Associations

Tu ne le sais peut-être pas mais l'ENSCL a fusionné avec Centrale Lille. Les avantages sont nombreux : accès aux différentes assos, à plein de sports, et il ne s'agit là que du sommet de l'iceberg, on te laisse lire cette petite BD qui t'aidera à mieux comprendre cette fusion :

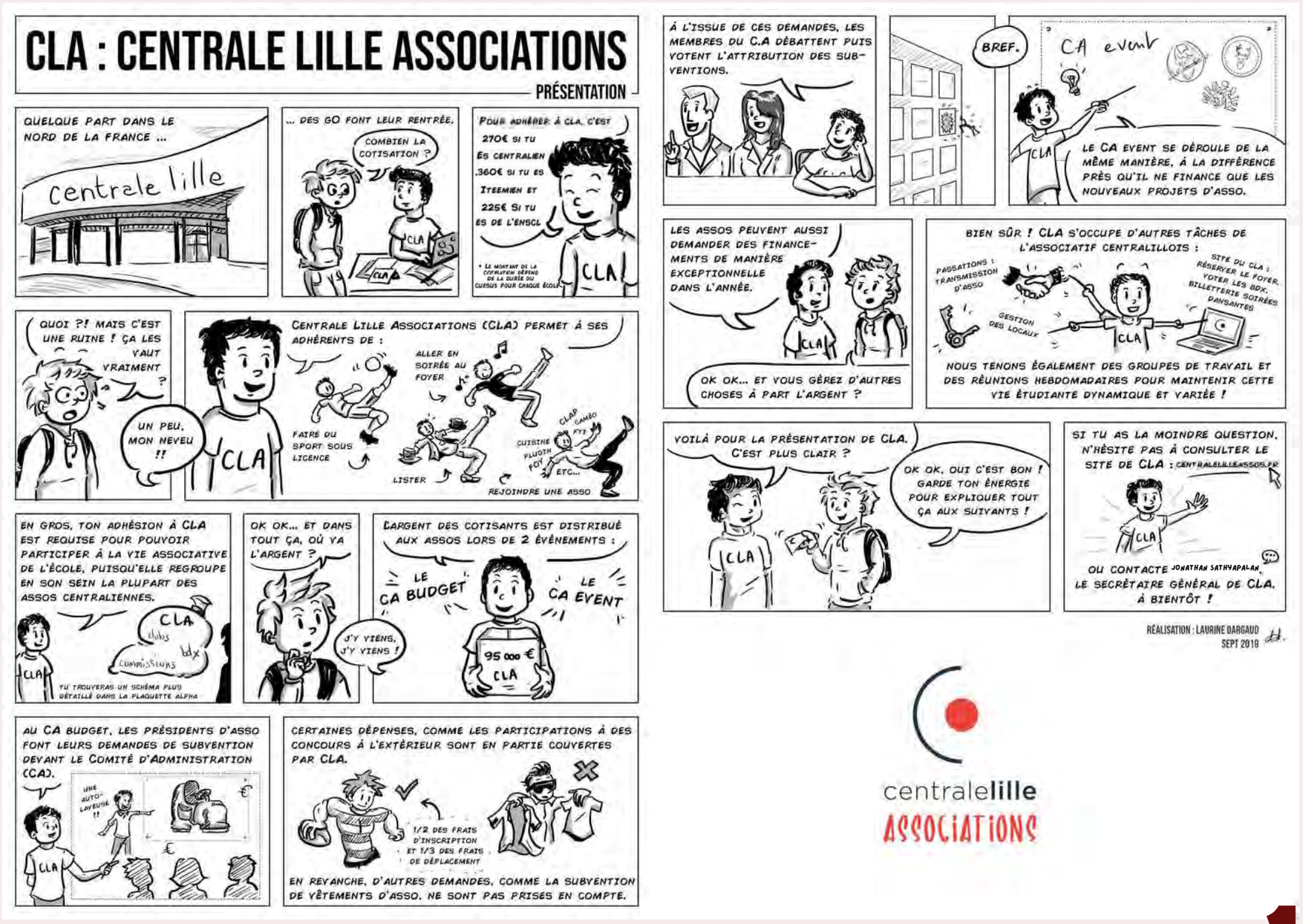

Centrale Lille Associations

Parmi les différentes associations que tu peux retrouver à Centrale, on peut citer :

Comm'Flash

Comm'Flash, c'est l'asso de photos de Centrale. Ils sont présents sur tous les événements de Centrale pour immortaliser tes meilleures performances et tes plus belles soirées ! Et si tu as envie d'apprendre, c'est tout à fait possible !

Foy's Team

Tu ne chercheras pas bien longtemps où est le foyer, c'est l'endroit où se passe la plupart des événements centraliens ! Il est géré par les membres de la Foy's Team qui te désaltéreront jusqu'au bout de la nuit avec leurs meilleures bières.

Centrale Lille Inclusion

CLIC, c'est l'asso qui œuvre pour une vie étudiante égalitaire et fondée sur le respect de la différence. Présents à chaque soirée, ils sont là pour que vous puissiez vivre pleinement votre vie étudiante dans un cadre inclusif et sécurisé.

Engine Hearing

EH, c'est le club de mix de Centrale Lille. Ils sont présents sur la plupart des événements et prêts à te faire danser jusqu'au bout de la nuit ! Si tu le souhaites, tu peux même venir t'essayer sur les platines ! Peut-être qu'un jour, ce sera toi sur l'estrade...

Ze Big Bandhoulle

ZBB, c'est la joyeuse fanfare de l'école Centrale Lille ! Toujours en vadrouille sur la Grand' Place ou au Parc de la Citadelle, la troupe est déterminée à réveiller tout le quartier dès la nuit tombée et surtout à réchauffer le cœur des passants. Et pour cela, pas forcément besoin d'être déjà musicien, ils te prêtent des instruments et ils t'apprennent eux-mêmes !

Centraltitude

Centraltitude, c'est l'asso qui te concoctera une semaine de vacances à la montagne comme tu ne l'as jamais vue ! Pistes de ski, patinoire, soirée raclette... De quoi oublier que Lille n'est pas proche des Alpes ou des Pyrénées !

Mais pas que ! Tu n'as qu'à jeter un coup d'œil ici pour voir tout ce que Centrale te propose !

Plaquette Alpha de Centrale Lille

Centrale Lille Associations

Tu pourras également te dépenser en pratiquant le sport que tu souhaites. On te présente une petite liste mais tu verras qu'il y en a pleins d'autres !
Tu pourras même participer aux tournois sportifs avec les Centraliens !

Une année à l'ENSCL

Ta première année d'ingé a beau être plus ou moins planifiée au niveau des cours, c'est aussi le cas pour la vie associative ! À toi de découvrir les évènements majeurs qui t'attendent cette année grâce à cette petite frise :

Septembre

INTÉGRATION WEI

Octobre

STARNIGHT

Novembre

SOIRÉE FOYER

Décembre

RUNNING DINNER RDD

Une année à l'ENSCL

Janvier

GALA STARNIGHT

Février

CAMPAGNES

Mars

RUNNING DINNER
SOIRÉES

Avril

VOYAGE EN EUROPE
TIC

Mai

SOIRÉES DE FIN
D'ANNÉE

Le mois d'intégration

On espère que tes vacances ont été reposantes car tu vas avoir besoin d'énergie... L'ENSCL te propose en effet un mois entier d'intégration afin de faire de nouvelles rencontres, en participant à de nombreux events, afterworks et soirées.

Tous les pôles te réservent plein de surprises !

C'est le moment rêvé pour faire connaissance avec toute l'école. Septembre sera à coup sûr ton mois préféré !

Le WEI

Pour finir le mois d'intégration en beauté, c'est le moment de partir en week-end d'intégration !

Cet évènement incontournable réunit les différentes promos durant 2 jours que tu ne pourras pas oublier.

Activités, soirées à thème, pas le temps de dormir ! La fête sera de la partie durant tout le week-end... Déjà hâte de connaître le thème secret ?

Le Gala

Envie de te mettre sur ton 31, de sortir ton plus beau costume ou ta magnifique robe de soirée ? Le gala est l'évènement parfait pour ça !

Le Pôle Foyer organise chaque année cette soirée incontournable, à l'ambiance chic et élégante.
Au programme, un délicieux repas, un concert assuré par la chorale et le groupe de musique de l'école ainsi qu'un dancefloor pour te déhancher avec tes amis, et même tes profs !

Les campagnes

QUE DIRE DES CAMPAGNES À L'ENSCL...

Deux semaines de pure folie, inévitables si tu veux faire partie d'un pôle. Riches en évènements et en surprises, les campagnes rassemblent toute l'école, élèves ingénieurs et CPI.

Deux semaines bien remplies, surtout si tu es intéressé.e par l'un des pôles mentionnés plus tôt !

Le TIC

Le Tournoi Inter-Chimie (le "TIC"), c'est LE rassemblement sportif réunissant les écoles de la FGL, venant de toute la France.

Il s'agit là d'une occasion immanquable pour représenter l'ENSCL en montrant toutes tes capacités dans ton sport de prédilection !

Si le sport n'est pas pour toi, pas de soucis. Ton rôle reste tout aussi important puisque tu devras supporter les sportifs lillois grâce à tes cordes vocales !

Au-delà du sport, c'est un moment de réunion et de convivialité qui restera gravé à jamais dans ta mémoire.

Les Pompoms

Pas besoin d'être danseur professionnel pour rejoindre les fameux pompoms de l'ENSCL ! Tu peux nous retrouver une fois par semaine afin d'apprendre une chorée de folie, qui sera présentée au TIC et au Gala !

L'esprit de compétition ? Une évidence pour nos pompoms. La preuve, on a remporté le trophée cette année. Suis la tradition et rejoins-nous pour danser dans la bonne humeur !

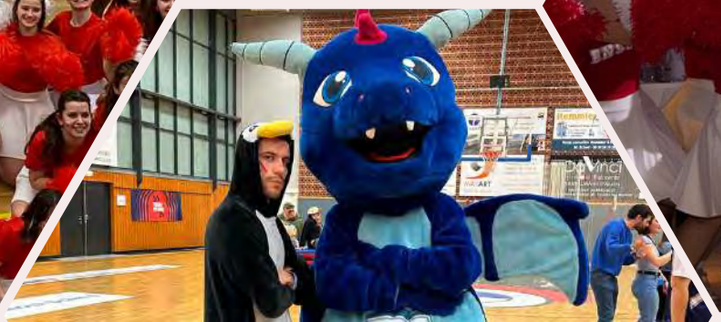

Incontournables

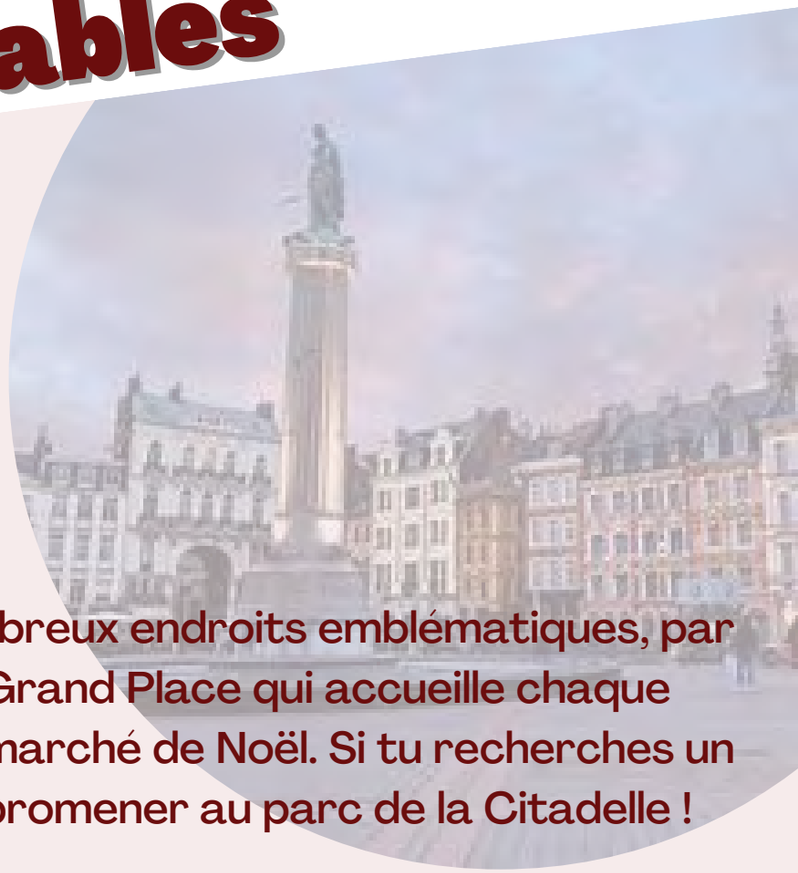

Dans le Nord on pleure deux fois : quand on arrive et quand on repart ! En effet, cette région très dynamique va t'accueillir à bras ouverts !

La ville de Lille compte de nombreux endroits emblématiques, par exemple le vieux Lille ou la Grand Place qui accueille chaque année la grande roue lors du marché de Noël. Si tu recherches un peu de verdure, tu peux te promener au parc de la Citadelle !

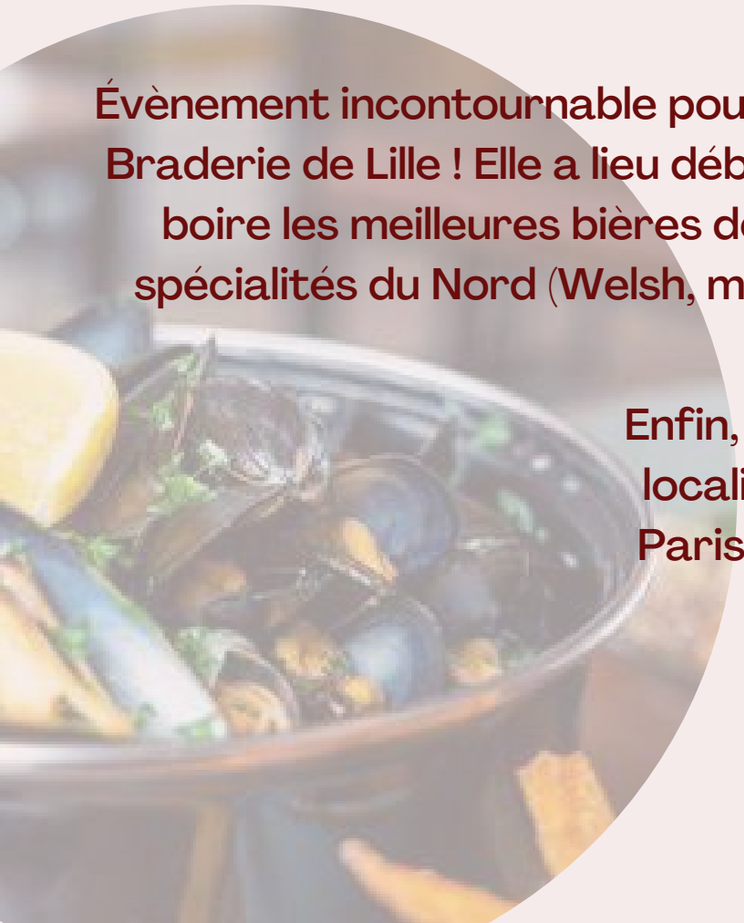

Évènement incontournable pour un.e futur.e lillois.e, la grande Braderie de Lille ! Elle a lieu début septembre et tu pourras y boire les meilleures bières de la région, ou découvrir les spécialités du Nord (Welsh, moules-frites ou carbonnade).

Enfin, si tu aimes voyager, tu pourras profiter de l'agréable localisation de Lille. A seulement 40min de Bruxelles, 1h de Paris et 1h20 de Londres, Lille est parfaite pour découvrir l'Europe !

Informations pratiques

TRANSPORT ET ACCÈS A L'ÉCOLE

Pour te déplacer à Lille, privéligie le métro. L'école se trouve à 5min à pied de l'arrêt "Cité Scientifique, Professeur Gabillard". Si tu cherches des informations sur les transports et les abonnements, va sur le site www.ilevia.fr

Nous te conseillons de t'y prendre à l'avance car à la rentrée les files d'attente sont interminables !

LOGEMENT

Pour le logement, nous te conseillons de chercher dans le centre-ville de Lille, idéal au quotidien pour la proximité des commerces notamment. Des bus de nuit circulent en fin de semaine, idéal pour ceux qui ne vivent pas en centre-ville.

Cherche ton futur appart le long de la ligne jaune, plus pratique pour accéder à l'école. Il existe aussi de nombreuses résidences étudiantes sur le campus, notamment du CROUS.

RESTAURATION

Juste à côté de l'école se trouve le Resto U' Barrois où tu pourras manger pour pas cher. Tu trouveras aussi une cafet' au sein de l'école, qui vend principalement des sandwiches et des pasta box.

Contacts et remerciements

CONTACTER L'ENSCL

03.74.95.13.10

contact.enscl@centralelille.fr

CONTACTER LE BDE

Teckto'Nickel - Liste Pôle Elèves ENSCL 2023/2024

@teckto_nickel

CONTACTER LA JUNIOR ENTREPRISE

chimie-lille-etudes@centralelille.fr

@chimielilleetudes

REMERCIEMENTS

Marine Champenois, Guillian Thonnon et Maeva Doumenc - Responsables Com/Créa du pôle élèves 2023/2024

centralelille

ENSCL