PARTOUCHE MULTIVERSE

JOKER CLUB

Smells Like Joker Spirit

WHITEPAPER

Joker Club, tu m'expliques ?

Joker Club est une collection de
8888 Jokers uniques sous forme de NFT.

Chaque Joker ouvre le droit à des avantages totalement inédits dans l'écosystème Partouche mais aussi chez ses partenaires.

Joker Club
LE PROJET

*Bienvenue dans **Joker Club**, **la communauté 3.0 de Partouche Multiverse**.*
Suivez le mouvement de 8888 Jokers NFT qui ont pour mission de faire basculer le monde dans une nouvelle ère. Pour aller de l'avant, le Joker Club est armé de
***4 familles : Pique, Cœur, Carreau et Trèfle**. Chacune cultive son art de vivre.*
Mais toutes sont liées par le Joker Spirit : une philosophie qui place le divertissement sur le toit du monde. Plus que jamais, le divertissement est sacré.
Le Joker, partout vénéré. La décentralisation est en marche.
Le temps du Joker Spirit est arrivé.

Informations du drop :

- ***Supply*** : *8888 NFTs*
- ***Prix du mint*** : *0,08 ETH*
- ***Blockchain*** : *Ethereum*
- ***Date de mint*** : *Du 20 au 23 Mars 2023,*
avec prévente en casino à partir du 10 Mars.
- ***Royalties secondary*** : *8,8%*
- ***Limite de tokens par wallet*** : *5 NFTs*
- ***Offre de parainnage intégrée***

Mais avant d'en savoir plus...

Un peu d'histoire

Joker Club

LA COLLECTION MADE IN PARTOUCHE

1973 *: Premier Casino à Saint-Amand*

52 *auditoriums,*
salles de conférences et
salles de réception

7 *spas*
2 *golfs*
15 *salles de spectacles*

+ 5,600 *machines à sous*

+ 250 *tables de jeux*

+ 1,100 *tables électroniques*

50 ANS DE DIVERTISSEMENT

42 casinos - 70 restaurants - 12 hôtels - 4000 évènements/an

Casinotier Leader
en Europe
(nombre de casinos)

€636,7M
Produit brut
des jeux 2022

1995
Côté en bourse

4000
employés

8M
de visites annuelles

1M
de membres du
programme de fidélité
Players Plus

Joker Club

Le premier projet de Partouche Multiverse

Le 12 avril 2022, lors des NFT Days, le Groupe Partouche annonçait la création de Partouche Multiverse*, sa nouvelle filiale dédiée aux activités blockchain. C'est ainsi que nous avons créé Joker Club, la première collection NFT de l'histoire de Partouche, dont le déploiement est prévu pour mars 2023.*

L'objectif ? *Développer une collection unique de Jokers, riches d'avantages inédits dans l'écosystème Partouche et bâtir* ***un écosystème de divertissement 3.0*** *de premier plan. Un défi de taille que se lance Partouche à son cinquantième anniversaire en 2023.*

Le point sur l'usage des cryptos en casinos

Au printemps 2022, Partouche Multiverse avait annoncé l'arrivée des crypto monnaies dans les casinos et hôtels. Le groupe travaille aujourd'hui encore sur la meilleure solution pour bâtir un partenariat durable avec un exchange de grande ampleur. Toutefois, la régulation du secteur arrivant à grands pas, Partouche a fait le choix de rester attentif aux dernières actualités pour concrétiser cette volonté dans des dispositions solides, une fois le cadre établi.

Joker Club
Un parcours de vente en plusieurs phases

*Partouche Multiverse a misé sur la **blockchain d'Ethereum**, un terrain de jeu idéal pour aller cibler les communautés du monde entier. En plus d'un MINT fixé à prix abordable (0,08 ETH).*

1. Une prévente accessible en casino le 10 Mars 2023

Le 10 Mars, lors de la soirée de lancement à Forges-les-Eaux, la prévente sera disponible sur place en FIAT/Euro et en crypto durant toute la soirée et pour tous les publics.
*Puis le lendemain dans les plus gros établissements Partouche, **les joueurs de casino auront la possibilité d'obtenir des préventes** qui leur garantissent de pouvoir minter un ou plusieurs NFTs. Dans cet esprit, Partouche Multiverse prépare dès à présent les collaborateurs du groupe pour informer sur le projet et accompagner la clientèle casino dans ce processus de prévente. Les clients casino pourront se procurer le NFT directement en FIAT ou en crypto, jusqu'au 19 Mars inclus.*

2. Le MINT

A. Les 20, 21 et 22 Mars, le mint ouvert aux OG's et aux Whitelists
*Ce mint en avant-première sera ouvert à tous les membres du Discord qui auront le OG rôle, mais également à tous les whitelistés, **des statuts privilégiés qui récompensent l'ensemble des Jokers en devenir pour leur fidélité et leur implication dans le projet.***

B. Le 23 Mars, le mint officiel accessible à toute la communauté Web3
***Fin Mars 2023**, lors de la Paris Blockchain Week, Joker Club va lancer son mint officiel, ouvert à tous. Tout le monde pourra connecter son wallet et se procurer en live des NFTs dans la limite des places disponibles. Le process du mint sera expliqué dans les détails au sein du Discord Joker Club by Partouche.*

Joker Club
LES PROCHAINES ÉTAPES

1. Le PREMINT

• *Soirée de lancement à* ***Forges-les-Eaux et la Grande Motte le 10 Mars***
• *Préventes en casino*

2. Le MINT

• Du 20 au 23 Mars en deux phases (cf. slide précédente)
• *L'équipe Joker Club se réserve le droit de racheter les NFTs encore sur le marché*

3. Le POST MINT

• Avril-Mai
• *Les holders pourront consommer leurs utilités en casino*
• *Evènements privés Joker Club*
• *Compétitions et challenges inter-familles*
• *Evènements avec des communautés partenaires*

+ de surprises à venir

Joker Club
LA GRANDE SOIRÉE DE LANCEMENT DU 10 MARS

Joker Club mise sur l'établissement phare du Groupe Partouche : ***le Grand Casino de Forges-les-Eaux, pour organiser sa soirée de lancement. Elle aura lieu le vendredi 10 mars prochain****. Au programme de cette soirée exceptionnelle, des conférences avec des acteurs du Web3. Un cocktail dinatoire, l'ouverture de la prévente sur place, un show unique.*
Des annonces en direct et bien plus encore ! Peut-être la soirée Web3 de l'année !

Attention, places limitées ! Pour confirmer votre présence, contactez-nous via notre discord.

Joker Club

DES AVANTAGES INÉDITS DANS LE MONDE PARTOUCHE

(CUMULABLE AVEC LE PROGRAMME DE FIDÉLITÉ PLAYERS PLUS)

1/ Des réductions alléchantes, gratuités et offres exclusives sur tout l'écosystème Partouche

- *Crédits de jeux (jusqu'à +50%)*
- *Hôtels*
- *Restaurants, offres snack et Bar*
- *Spectacles*
- *Offres partenaires*

2/ Des accès VIP et communautaires

- *À des événements privés Joker Club, plusieurs fois par an*
- *À des tournois de Pokers privés en ligne*
- *À la communauté via le Discord*
- *Rôle de pionnier à jouer dans l'évolution de Joker Club*

3/ Un Joker qui vous appartient

- *Les détenteurs de Joker pourront les utiliser à des fins marketing, commerciales ou personnelles. Joker Club tentera de soutenir ces initiatives au sein de son propre réseau.*
- *Chaque Joker est une œuvre d'art qui a une valeur, vous pouvez la collectionner et bénéficier de tous les avantages ou la revendre à tout moment sur le marché.*

Le MEILLEUR reste à venir ! Ces utilités sont garanties pour 2023, l'année des 50 ans du Groupe Partouche, d'autres surprises sont prévues à la suite pour faire évoluer ce dispositif.

Joker Club
LA COMMUNAUTÉ DES COMMUNAUTÉS NFT

*Avec **42 casinos** répartis dans **4 pays** et dans les plus beaux endroits, **12 hôtels** luxueux aux styles variés, **70 restaurants** et + de **4000 événements** organisés par an : Joker Club by Partouche Multiverse a tous les atouts pour devenir la communauté référente en termes de NFT !*

*Sa volonté : mettre tous ses établissements physiques et son **savoir-faire événementiel à disposition des communautés Web3 partenaires**. Ces partenariats d'un nouveau genre vont permettre aux amis de Joker Club d'organiser leur propre événement au sein de l'écosystème Partouche. En multipliant les rendez-vous physiques, ces événements permettront de cultiver et renforcer le sentiment d'appartenance dans chaque communauté, en nouant des liens physiques, en partageant des moments d'exception. **Joker Club, c'est rendre plus réelles les communautés virtuelles.***

Joker Club
Une stratégie d'animation riche sur le Discord

Pour faire vivre sa communauté au quotidien avant le MINT, Joker Club propose une série d'animations en lien avec le jeu casino, dont certaines sont inédites.

Le Joker's Shop

*Un système de points qui permet de récompenser les plus joueurs et les plus actifs. La communauté peut jouer à des jeux exclusifs comme **le Rumble, Guess the Number, le Partouche Quiz** pour ainsi engranger des points. Ces mêmes points sont à convertir dans le Joker's Shop pour obtenir une whitelist, des goodies (tee-shirts, casquettes...) ou un rôle spécifique (OG rôle...)*

Des tournois de Poker hebdomadaires

*Depuis plusieurs mois, Joker Club porte dans son ADN l'organisation de tournois de Poker, dont une cinquantaine déjà réalisée. Ces tournois hebdomadaires, en ligne et gratuits permettent aux joueurs de gagner de vrais lots et des points à convertir dans le Joker Shop. Ces rendez-vous sont aussi **l'occasion de partager des moments avec d'autres communautés NFT/WEB3** que nous invitons régulièrement comme par exemple Exclusible ou les CryptoMasks.*

Joker Club

MISE SUR LE STREET MARKETING POUR VÉHICULER SES VALEURS

Le Joker est un personnage qui sort de l'ordinaire. Il porte des valeurs singulières. *C'est dans cette perspective que nous abordons la communication de Joker Club, sous le prisme de l'originalité et de l'inspirationnel. Joker Club va révéler plusieurs NFTs ou informations du projet grâce à des artistes street art, de l'affichage sauvage… pour montrer notre attachement à toutes les formes d'arts et de culture urbaine. C'est ça aussi le Joker Spirit.*

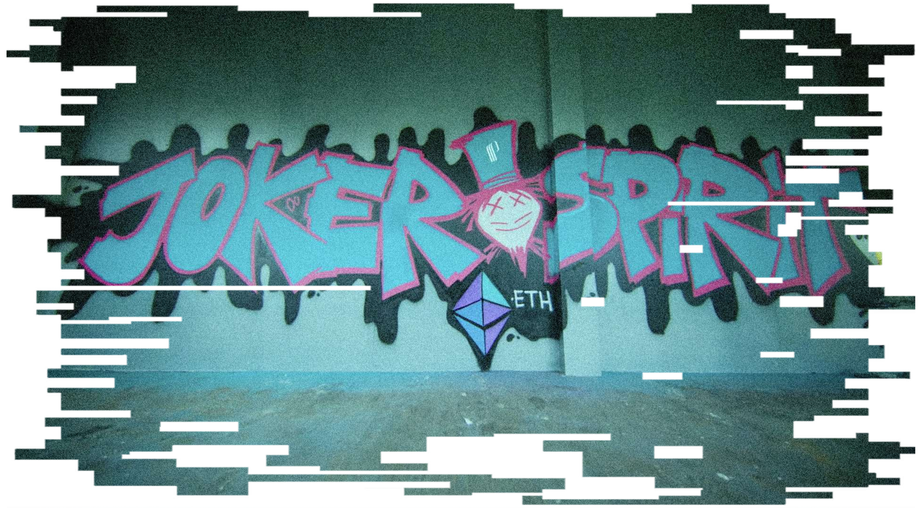

Joker Club
Stéphane Cornicard, l'incroyable voix du Joker

Élue meilleure voix-off au monde lors des Voice Awards 2022,
***Stéphane Cornicard** a marqué de son talent les jeux vidéo, les films d'animation et les publicités.*

Aujourd'hui il est fier de représenter la voix du Joker de Joker Club.

En savoir plus

Joker Club
Des twitter spaces pour véhiculer le web3

Depuis le mois de novembre 2022, nous organisons des Twitter Spaces pour échanger avec des experts et des communautés sur des thématiques Web3.
***Près de 3000 auditeurs ont été réunis en seulement 3 épisodes**.*
D'autres arriveront prochainement.

Joker Club
AVANT TOUT UNE ÉQUIPE DE PASSIONNÉS

BUILDERS

Patrick PARTOUCHE
Chairman of the supervisor board Groupe Partouche

Maurice SCHULMANN
Founder Partouche Multiverse

Ulysse PARTOUCHE
Founder Partouche Multiverse

Jordan ABOUT
Chief Operating Officer

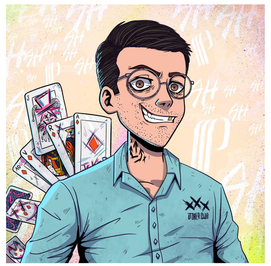

Nicolas BENARROUS
Commercial Director

HEARTISTS

Guillaume VALLES
Creative Director

Alexandre HERBAUT
Artistic Designer

Adam COQUELET
CTO

Frédéric BRICOUT
Leadgame Designer

Fabien TESSIER
IT Specialist

Joker Club
AVANT TOUT UNE ÉQUIPE DE PASSIONNÉS

DEGENS

Melvin TETELAIN
Project Officer

Mathias POZZI
Project Officer

Eden GONZALVEZ
Project Officer

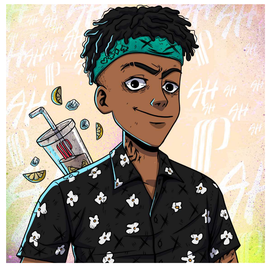

Faiz BEAUPRÉAU
Digital Designer

Gary AYMARD
Digital Designer

GAMBLERS

Arnaud BARTHELEMY
Manager UX/UI

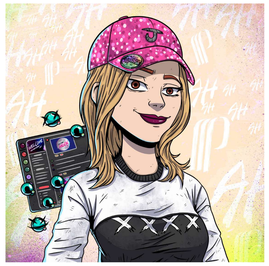

Joker Girl
Discord Officer

Artem GORELOV
International Project Officer

*Notre équipe de talents est là pour **répandre** le **Joker Spirit**.*

Storytelling
Le Joker se dévoile

Joker Club
THE CRAZY STORY.

1973. Saint-Amand-les-Eaux, après avoir remporté le Mégapot, une joueuse emblématique, la Mamma, accouche d'un talent en plein casino :

C'EST LA NAISSANCE DU JOKER.

Le Joker est un personnage pas comme les autres. *Il a exploré le monde entier pour se consacrer à sa passion : le casino.*
Des milliers de rencontres. Des moments hors du commun. Des exploits fous.

Aujourd'hui, le Joker est persuadé d'une chose : la vie est une fête.
Que l'on perde ou que l'on gagne l'important est de se divertir, s'amuser et profiter de la vie.

C'EST ÇA LE JOKER SPIRIT.

Pour partager le Joker Spirit, il veut rassembler 8888 Jokers du monde entier autour de sa philosophie, en créant 4 familles. *Chaque famille représente un état d'esprit, une composante de la folie Joker Spirit.*

QUELLE SERA LA TIENNE ?

1973. SAINT-AMAND-LES-EAUX.

Joker Club
L'histoire démarre au mint

Joker Club met à l'honneur le Joker, ***un personnage hors norme qui a traversé les âges et bouleversé le monde de son empreinte.*** *Cette communauté NFT répandra le Joker Spirit, une philosophie de divertissement composée de folie, de fantaisie, d'audace, d'originalité. Porté par sa communauté,* ***le Joker Club offre un divertissement inédit, passionnant et immersif****, riche d'expériences nouvelles et accessible via le Web3 et comme dans les établissements Partouche (Casinos et hôtels).*

Chacun des ***8 888 NFTs*** *représentent une image unique, dotés d'attributs différents. Les joueurs deviennent les propriétaires exclusifs de ces images de Jokers, et peuvent les revendre. Ainsi, le Joker Club se divise en 4 familles :*

1. Pique *: les bâtisseurs, les entrepreneurs*

2. Cœur *: les artistes*

3. Carreau *: les têtes brulées*

4. Trèfle *: les joueurs en quête d'adrénaline*

Joker Club
LES 4 FAMILLES !

BUILDERS SPADE
« Do not follow the rules, create them ! »

Joker Spade est un travailleur acharné d'un tempérament de conquérant, il s'illustre par un caractère jusqu'au-boutiste, un goût pour la grande entreprise toujours prêt à soutenir l'effort de guerre.

Son exploit :
monter une boite de DeFi à seulement 14 ans

L'ARCHITECTE

OG HEARTISTS
« It's time to love on-chain »

Joker Heart est un artiste dans l'âme. Musicien, auteur-compositeur, poète. Il célèbre la beauté de la nature et des femmes dans ses œuvres. Et séduit très facilement grâce à son savoir et sa grande curiosité.

Son exploit : avoir réalisé le plus beau tag de tous les temps

L'ARTISTE

GAMBLERS CLUB
« Life is a game so play it well »

Joker Gambler a fait de la vie son plus beau terrain de jeu. Passionné par le divertissement, le casino est sa deuxième maison. Chaque jour, il court après la chance et l'adrénaline.

Son exploit : gagner 3 fois de suite le Partouche Poker Tour

LE JOUEUR

DIAMOND DEGENS
« What doesn't kill them make them...crazier ! »

Joker Diamond est le plus timbré de tous les Jokers. Le plus imprévisible Le plus turbulent. Sa folie est sans limites. Capable du meilleur comme du pire, il peut accomplir des exploits mais se met souvent en danger.

Son plus bel exploit :
gravir l'Everest avec un slip seulement

LA TÊTE BRÛLÉE

Et dans chaque famille... retrouvez des identités décalées : *Robot, Zombie, Astronaute, Ange, Démon, Hippie, Mafieux, Punk, Robot, Fou...* ***viendront sublimer le Joker Spirit.***

CHAQUE FAMILLE REPRÉSENTE UN ÉTAT D'ESPRIT, UNE COMPOSANTE DU JOKER SPIRIT.

LES COULISSES
ARTISTIQUES

Le Joker.
NFT 1/1

« On a tous une part de Joker en nous.

Une part de folie. Une part de génie.
L'imprévu anime notre vie.

Parfois on perd et parfois on gagne.
Mais on doit toujours vibrer pour le jackpot.

Et vivre des émotions nouvelles.

Si tu as l'âme d'un passionné, si tu as le goût du jeu et de l'adrénaline, rejoins la plus dingue des communautés.

Révèle le Joker qui est en toi ! »

Voici la DA générale du joker. Un personnage fou avec un choix de couleurs et de textures qui rappellent l'univers du Joker Club. *Un fond punk avec de la matière vient renforcer ce rappel.*

Ci-contre, le joker pur 1/1. *Il regroupe les éléments de toutes les familles en un seul joker.*

La Direction Artistique
3 QUESTIONS.

Quelles ont été les ressources mobilisées, le temps nécessaire à la production de la collection ?

Dès le moment où la décision fut prise en interne de créer une collection NFT, il nous a fallut ***près de 8 mois pour la production de l'art de la collection.***
En effet, avant de nous lancer dans la réalisation d'une collection, il était important de déterminer la meilleure approche artistique et technique en cohérence avec les tendances de la communauté et notre vision propre.
Pour ce faire, nous avons rassemblés en interne ***8 profils issus d'un panel d'artiste 3D, d'illustrateurs et de concepteurs*** *pour plancher dans un premier temps sur différentes pistes de directions artistiques.*
Une fois à l'aise sur une DA, le designer ***Alexandre Herbaut*** *à temps plein près de 4 mois, parfois secondé, et moi -même en tant que directeur de création, avons oeuvrés sur la finalisation du projet.*

Dans quel univers graphique baigne la collection Joker Club ? Quelles sont ses influences ?

Dans l'univers du casino bien sûr !!
*Mais au delà de ça, il était important pour nous que l****a collection soit un vrai bouillon de culture****, ceci afin de mettre en avant la filiation avec l'énergie et le dynamisme du web3, mais également d'illustrer la philosophie déjantée du Joker Club tout en y injectant une part de notre propre identité en tant que designer.*
On y retrouve donc une iconographie variant les univers du casino, des poncifs NFT, de la pop culture et du Gaming.
Le tout dans un traité graphique mélant les références à un POP ART revisité, de street art, de comics et manga, avec un soupçon de punk attitude.

En quoi Joker Club se distingue-t-elle de toutes les autres collections d'un point de vue artistique ?

Beaucoup de collections sont artistiquement déjà très pertinentes.
Cependant, nous voulions que chaque détenteur d'un Joker ***soit pleinement satisfait du rendu, peu importe le niveau de rareté de ce dernier****. Nous avons donc tout naturellement mis l'accent sur la qualité graphique générale et ce quelque soit la combinaisons de variants. C'est dans cette optique que nous avons appliqués un soin tout particulier au design de chacun des assets graphiques et leurs imbrications.*
De plus, notre choix de direction artistique a également était ***largement influencé par notre volonté de durabilité temporelle de la collection.*** *En effet et d'ordre général, les créations graphiques très orientées illustrations et/ou cartoon ont tendance à bien mieux supporter les assauts du temps que celles ancrées dans le réalisme ou se basant sur la technique 3D.*

Guillaume Vallès
Directeur de création

Joker Club,
UNE OEUVRE D'ART EN NFT

PARTOUCHE
MULTIVERSE

JOKER CLUB

TU VEUX EN SAVOIR PLUS ?

FAIS UN TOUR SUR NOS RÉSEAUX SOCIAUX !

@Jokerclubspirit

@Jokerclubspirit

@Joker Club By Partouche